

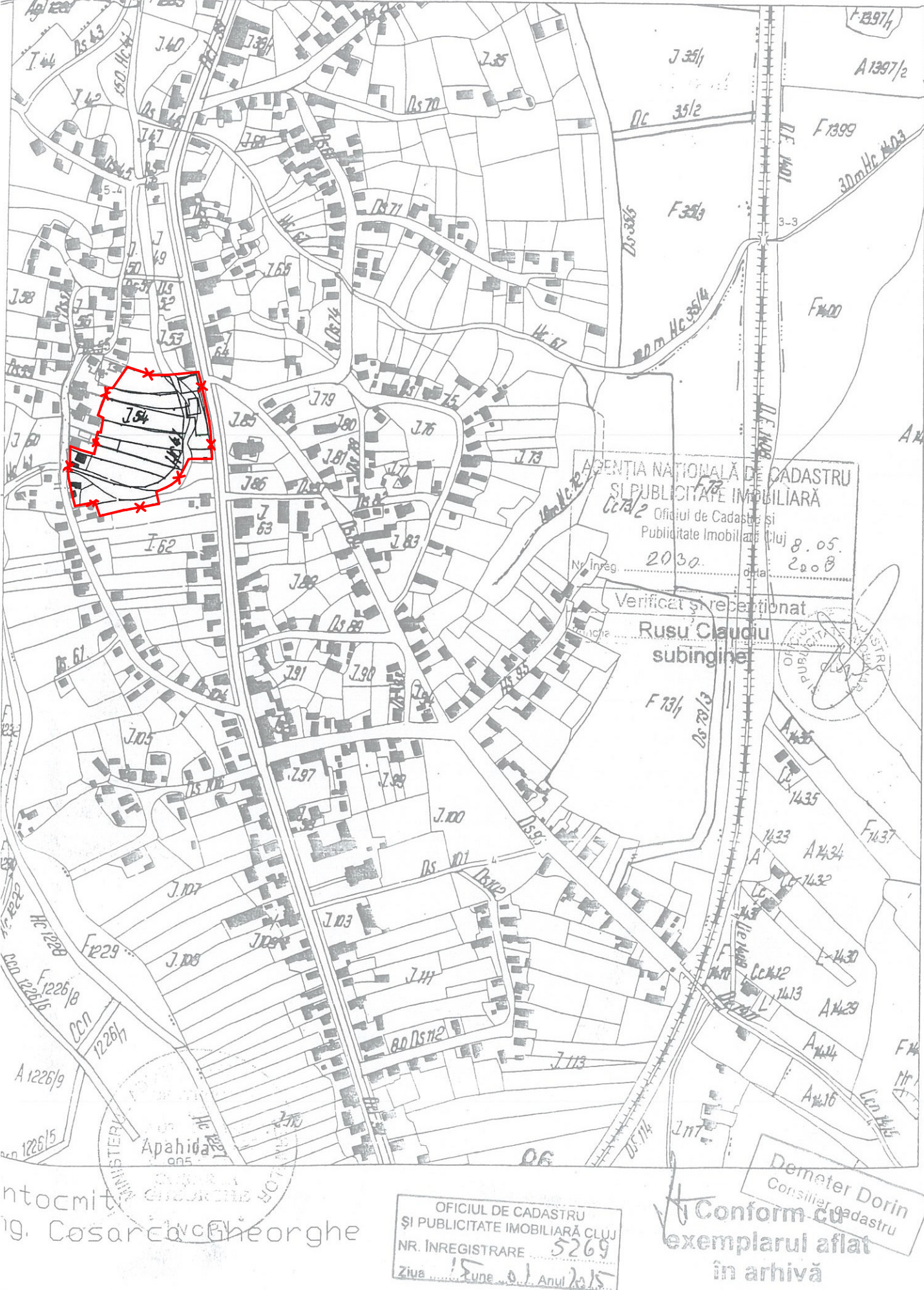

PLAN DE ÎNCADRARE, SATELIT



PLAN DE SITUAȚIE EXISTENTĂ, SATELIT
L-34-48-D-a-1-III



PLAN TOPOGRAFIC DE ÎNCADRARE

P.U.Z. de RESTRUCTURARE URBANĂ
Comuna APAHIDA, Sat APAHIDA
Străzi: Libertății nr. 233 - 237, Eroii Pascu nr. 26 - 30

LEGENDA ÎNCADRARE
—x— Contur teren reglementat 13383,08 mp

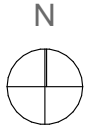

Atelier RVD

BIROU DE ARHITECTURĂ ȘI URBANISM

A: B-dul Eroilor nr.16 et.5,
Cluj-Napoca, Romania 400129
T: 0726.31.99.79
F: 0264.402559
E: atelier.rvd@gmail.com
W: www.atelierrvd.ro

Specialist RUR:	arh. dipl. Ionel VITOC
Sef Proiect:	arh. Rares V. DRAGAN
Proiectat	arh. Valentin BADARINZA
Verificat:	arh. Rares V. DRAGAN
Beneficiar:	SC RS TRADE SRL str. Valea Lonei, nr. 5, loc. Rasrucrui, jud. Cluj
Proiect:	PLAN URBANISTIC ZONAL REPARCELARE TEREN, CONSTRUIRE ANSAMBLU DE LOCUINTE COLECTIVE SI DOTARI (ANSAMBLU MIXT), EXTINDERI REȚELE EDILITARE jud. Cluj, Comuna Apahida, str. Libertatii, nr. 237

Data: 10/02/2021	Plansa:	Faza:
Nr.proiect: 128	PLAN DE ÎNCADRARE	PUZ
Scara: 1:5000		A.01

SCARA 1:5000